

WEB申込方法

※WEB上の画面表示は変更になる場合があります。

STEP 1 アカウント情報の登録

①事前準備

- 健康保険証情報がわかる資料の準備
- 確認メールが送信されるので、no-reply@zenkenkyo.netからのメール受信を許可してください

②予約サイトにアクセス

<https://yoyaku.zenkenkyo.net/>



③新規利用者登録

新規利用者登録を選択

健診予約WEB利用開始

全員登録が必須になります

メールアドレス

パスワード

ログイン情報を保存

ログイン

新規利用者登録

④メールアドレス等の登録

メールアドレス・パスワードの入力と個人情報提供の同意にチェックのうえ登録

全国健康増進協議会
www.zenkenkyo.net

新規利用者登録

メールアドレス

パスワード

パスワード (確認用)

パスワードの条件

- 長さは8文字以上100文字以内
- 数字 (0~9) を一文字以上含む
- 英字小文字 (a~z) を一文字以上含む

個人情報提供の同意

個人情報提供の同意
この申込みで収集した個人情報は、健保組合と全国健康増進協議会で適正に管理し、本健康診断の申込管理から受診、結果票を提出する目的と健診と健保組合の保健事業の目的以外には使用しません。

上記個人情報の取扱いについてご同意いただける場合は、以下の「同意します」をチェックして次へお進みください。

利用規約に同意します

登録

⑤確認番号を入力

メールで届く4桁の確認番号を入力

確認番号送付

全国健康増進協議会 <no-reply@zenkenkyo.net>
宛先

確認番号: 1555

確認番号入力

確認番号

4桁の確認番号を入力

確認

⑥利用者情報を入力

再度パスワードを入力しログイン後、「アカウント」メニューから氏名や住所等の入力
※日中連絡用電話番号は、なるべく携帯電話番号を入力ください。

利用者情報
参考情報：マイナポータル操作ガイド
(保険証情報確認方法)

利用者情報を入力ください

姓

名

セイ

メイ

女性
 男性

生年月日

⑦健康保険 資格情報を入力

【重要】資格確認に必要な情報です!
健康保険の資格情報をお間違えのないよう入力ください。

保険証記号 ○○○○

保険証番号 ○○○○○○

保険証扶養者番号 ○○○○○○

保険者番号 ○○○○○○○○ (8ケタ)

被扶養配偶者 (妻や夫)
 被扶養者 (家族)
 被保険者 (健保加入者本人)

更新

エンターテイメント健康保険組合
保険者番号：06630156

【続柄】
いずれか選択必須

次ページ

「STEP2 健康診断のお申込み」

へ続きます。

問合せ先 一般社団法人 全国健康増進協議会 巡回レディース健診 係

電話番号：03 - 5803 - 3377 受付対応：月～金 9時～17時 (12時～13時、土日祝除く)

WEB上の画面表示は変更になる場合があります。

STEP 2 健康診断のお申込み

①マイページから「予約開始」を選択

※オプション検査の一例です。

※一部オプション検査は定員がございます。満員の場合は選択できませんのでご注意ください。

②オプション選択

ご希望のオプションを選択して「検査項目選択」を押下

ご自身に合わせた希望オプションを追加することも可能です！
また、都道府県・会場名称での検索のほか、地図からご自宅に近い会場をお探しいただけます！

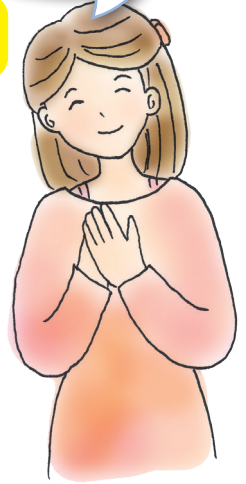

③検索条件を設定し都道府県や地図で会場選択

④希望の会場・日程を選択

実施年月日	予約締切日	基本会場名
2025/11/02 (日)	2025/09/23	成美教育文化会館
2025/11/03 (月)	2025/09/24	ホテルエミシア東京立川
2025/11/05 (水)	2025/09/26	ホテルカナンツツ東京
2025/11/06 (木)	2025/09/27	L Stay&groom南砂町
2025/11/06 (木)	2025/09/27	TKP新宿カンパレンスセンター
2025/11/06 (木)	2025/09/27	ホテル日航立川 東京
2025/11/11 (火)	2025/10/02	東京芸術センター (北平往駅)
2025/11/11 (火)	2025/10/02	国際ファッションセンター (南園町)

⑤希望時間を選択

開始時間	乳マンモ
08:00	○
08:30	○
09:00	○
09:30	○
10:00	○
10:30	○
11:00	○

⑥内容を確認し予約登録を選択

まだ予約は登録されていません。内容をご確認のうえ「予約登録」ボタンを選択してください。

全健協健保 全健 花子様

予約登録

時間選択に戻る

会場選択 (条件指定) に戻る

会場選択 (地図使用) に戻る

検査項目選択に戻る

受診会場: ホテルエミシア東京立川
受診日時: 2025/11/03 (月) 10:30
受診コース: 巡回レディース
選択オプション: 乳房X線検査 (マンモグラフィ)
選択オプション: 子宮頸部細胞診 (医師採取)
選択オプション: 胃部X線検査

予約登録完了後は、予約確定確認メールが送信されます。

注意事項

- ・ 受診日に健康保険組合の資格を喪失している場合は、受診することができませんので、ご注意ください。
- ・ 健康保険組合にてご案内している各種健診 (人間ドック・特定健診・生活習慣病健診等) を今年度受診される場合、本健診は受診できません。